

# Садржај аерозагађујућих материја у Шапцу на мерном месту “Касарна” и ул. Јована Цвијића бр 1 за РМ 10

Поља означена црвеним означавају прелазак граничне вредности

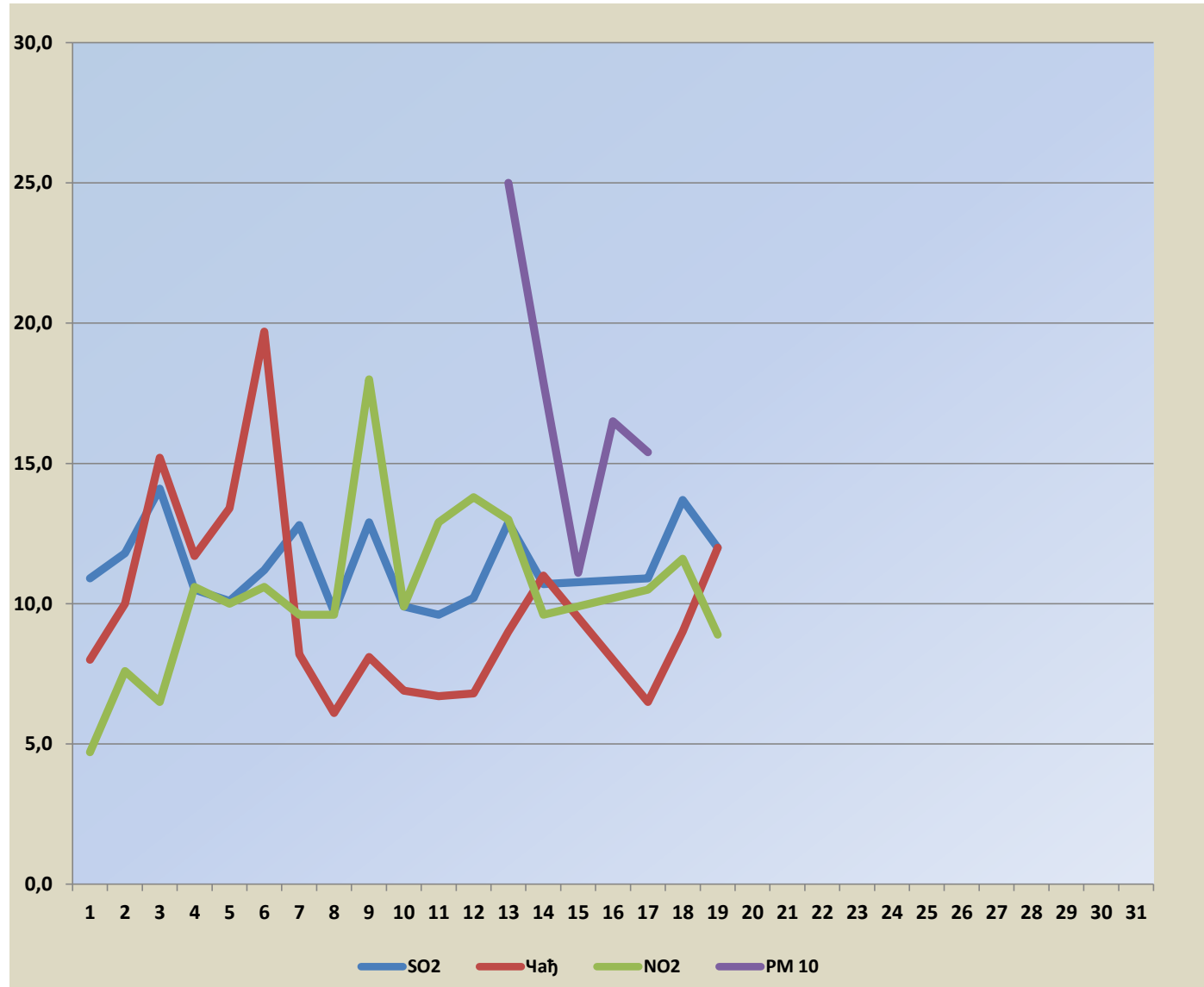

| Датум       | SO2  | Чађ  | NO2  | PM 10 |
|-------------|------|------|------|-------|
| 01.05.2024. | 10,9 | 8,0  | 4,7  |       |
| 02.05.2024. | 11,8 | 10,0 | 7,6  |       |
| 03.05.2024. | 14,1 | 15,2 | 6,5  |       |
| 04.05.2024. | 10,5 | 11,7 | 10,6 |       |
| 05.05.2024. | 10,1 | 13,4 | 10,0 |       |
| 06.05.2024. | 11,2 | 19,7 | 10,6 |       |
| 07.05.2024. | 12,8 | 8,2  | 9,6  |       |
| 08.05.2024. | 9,7  | 6,1  | 9,6  |       |
| 09.05.2024. | 12,9 | 8,1  | 18,0 |       |
| 10.05.2024. | 9,9  | 6,9  | 9,9  |       |
| 11.05.2024. | 9,6  | 6,7  | 12,9 |       |
| 12.05.2024. | 10,2 | 6,8  | 13,8 |       |
| 13.05.2024. | 12,9 | 9,0  | 13,0 | 25,0  |
| 14.05.2024. | 10,7 | 11,0 | 9,6  | 17,9  |
| 15.05.2024. |      |      |      | 11,1  |
| 16.05.2024. |      |      |      | 16,5  |
| 17.05.2024. | 10,9 | 6,5  | 10,5 | 15,4  |
| 18.05.2024. | 13,7 | 9,0  | 11,6 |       |
| 19.05.2024. | 12,0 | 12,0 | 8,9  |       |
| 20.05.2024. |      |      |      |       |
| 21.05.2024. |      |      |      |       |
| 22.05.2024. |      |      |      |       |
| 23.05.2024. |      |      |      |       |
| 24.05.2024. |      |      |      |       |
| 25.05.2024. |      |      |      |       |
| 26.05.2024. |      |      |      |       |
| 27.05.2024. |      |      |      |       |
| 28.05.2024. |      |      |      |       |
| 29.05.2024. |      |      |      |       |
| 30.05.2024. |      |      |      |       |
| 31.05.2024. |      |      |      |       |



Гранична вредност SO2-125  $\mu\text{g}/\text{m}^3$   
 Гранична вредност Чађ- 50  $\mu\text{g}/\text{m}^3$   
 Гранична вредност NO2- 85  $\mu\text{g}/\text{m}^3$   
 Гранична вредност PM10- 50  $\mu\text{g}/\text{m}^3$

Превентивно одржавање апарата 15.05-16.05.2024.