

Садржај аерозагађујућих материја у Шапцу на мерном месту “Бенска бара”

Поља означена црвеним означавају прелазак граничне вредности

| Датум | Чађ | NO2 | NH3 | HF | PM10 | PM2.5 |
|-------------|------|------|------|------|-------|-------|
| 01.01.2024. | 58,0 | 19,1 | 10,1 | 0,24 | 46,8 | |
| 02.01.2024. | 51,2 | 26,3 | 17,0 | 0,26 | 75,4 | |
| 03.01.2024. | 56,4 | 26,8 | 12,5 | 0,30 | 46,4 | |
| 04.01.2024. | 56,1 | 29,1 | 45,8 | 0,34 | 83,7 | |
| 05.01.2024. | 51,2 | 17,4 | 19,3 | 0,37 | 38,9 | |
| 06.01.2024. | 53,1 | 10,1 | 18,5 | 0,29 | 28,8 | |
| 07.01.2024. | 58,0 | 8,8 | 14,6 | 0,32 | 17,7 | |
| 08.01.2024. | 47,0 | 14,2 | 13,8 | 0,18 | 30,5 | |
| 09.01.2024. | 50,0 | 14,9 | 16,7 | 0,26 | 39,2 | |
| 10.01.2024. | 46,0 | 28,8 | 33,3 | 0,19 | 125,5 | |
| 11.01.2024. | 60,0 | 17,9 | 23,9 | 0,21 | 87,4 | |
| 12.01.2024. | 58,0 | 14,7 | 22,0 | 0,17 | 52,2 | |
| 13.01.2024. | 63,2 | 23,0 | 28,8 | 0,16 | 82,5 | |
| 14.01.2024. | 55,0 | 21,7 | 25,1 | 0,16 | 73,9 | |
| 15.01.2024. | 47,3 | 20,6 | 24,2 | 0,22 | 44,9 | |
| 16.01.2024. | 39,9 | 19,2 | 20,8 | 0,16 | 45,9 | |
| 17.01.2024. | 36,0 | 15,4 | 28,1 | 0,15 | 36,5 | |
| 18.01.2024. | 39,9 | 18,9 | 18,9 | 0,15 | 43,9 | |
| 19.01.2024. | 45,5 | 12,3 | 16,4 | 0,16 | 8,5 | |
| 20.01.2024. | 43,2 | 13,3 | 19,6 | 0,15 | 44,6 | |
| 21.01.2024. | 45,2 | 21,7 | 23,1 | 0,18 | 101,4 | |
| 22.01.2024. | 35,0 | 19,2 | 19,5 | 0,44 | 85,0 | |
| 23.01.2024. | 43,0 | 21,5 | 17,3 | 0,42 | | |
| 24.01.2024. | 48,5 | 17,4 | 26,9 | 0,42 | | |
| 25.01.2024. | 43,0 | 13,7 | 15,5 | 0,42 | | |
| 26.01.2024. | 51,0 | 17,8 | 20,8 | 0,40 | | |
| 27.01.2024. | 42,0 | 8,4 | 16,7 | 0,40 | | |
| 28.01.2024. | 40,0 | 17,9 | 30,2 | 0,38 | | |
| 29.01.2024. | | | | | | |
| 30.01.2024. | | | | | | |
| 31.01.2024. | | | | | | |

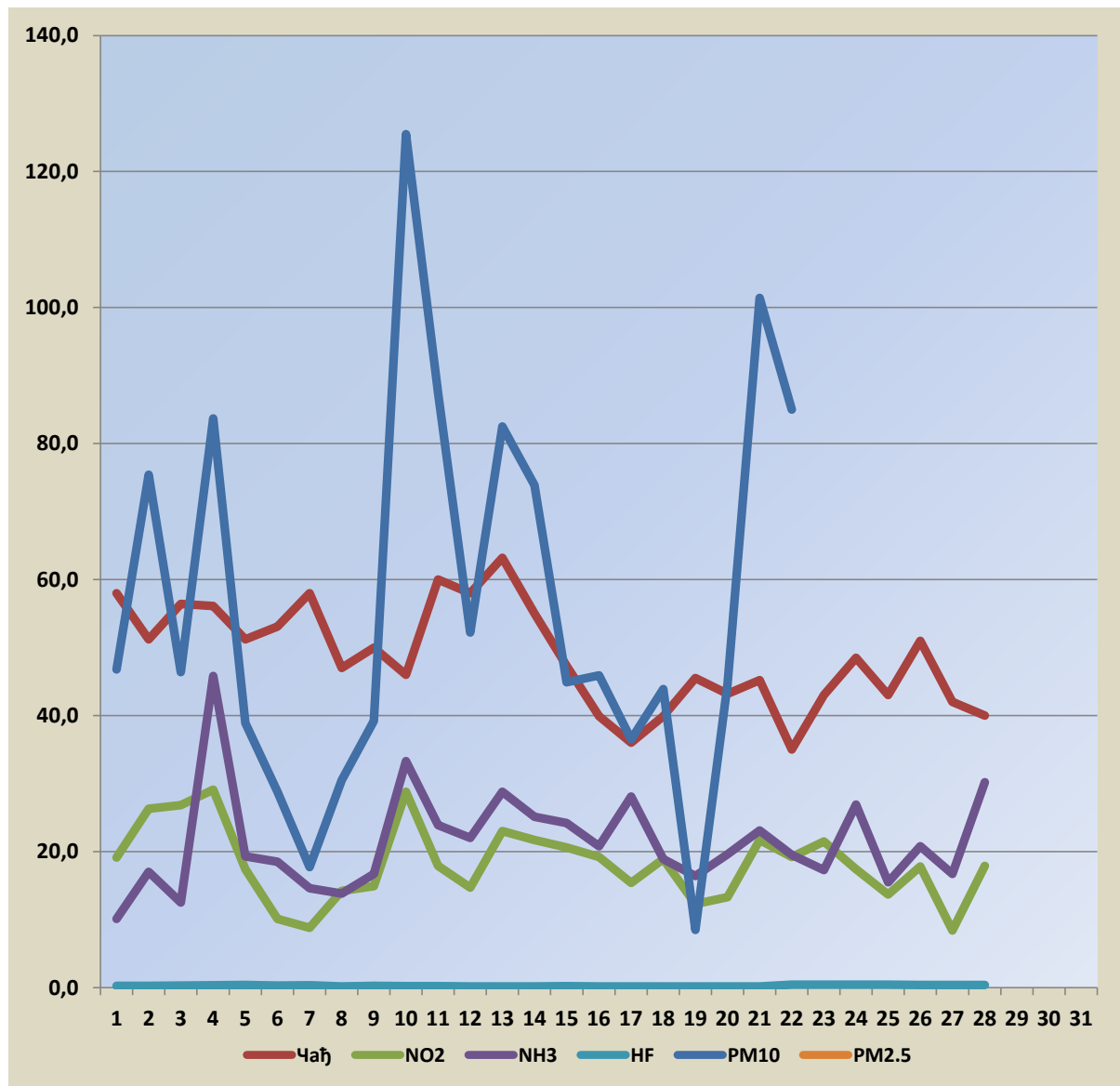

Гранична вредност Чађ- 50 µg/m³

Гранична вредност NO2- 85 µg/m³

Гранична вредност NH3- 100 µg/m³

Гранична вредност HF- 3 µg/m³

Гранична вредност PM10- 50 µg/m³