

Садржај аерозагађујућих материја у Шапцу на мерном месту “Касарна” и ул. Јована Цвијића бр 1 за РМ 10

Поља означена црвеним означавају прелазак граничне вредности

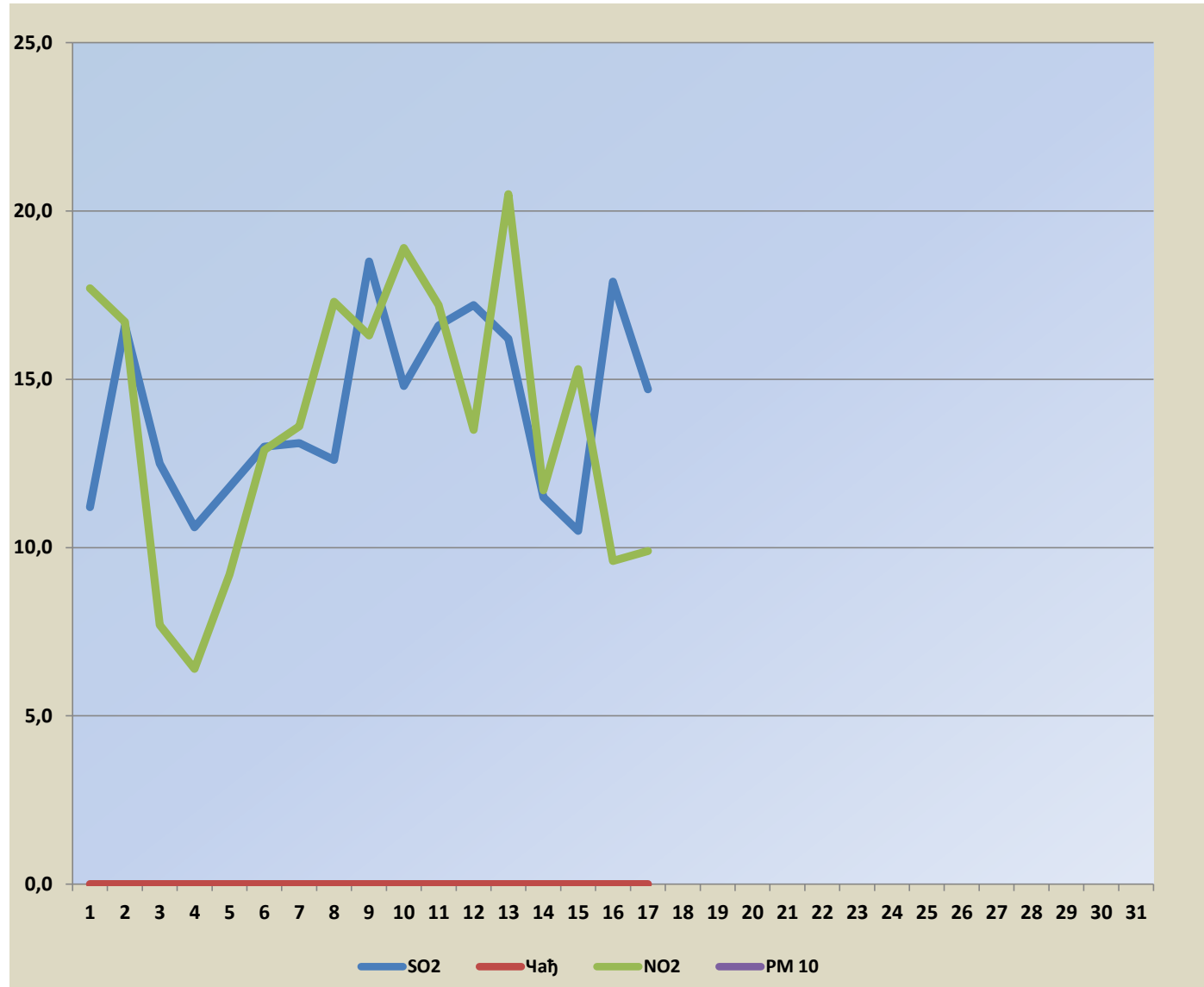

Датум	SO2	Чађ	NO2	PM 10
01.09.2023.	11,2	<7	17,7	
02.09.2023.	16,6	<7	16,7	
03.09.2023.	12,5	<7	7,7	
04.09.2023.	10,6	<7	6,4	
05.09.2023.	11,8	<7	9,2	
06.09.2023.	13,0	<7	12,9	
07.09.2023.	13,1	<7	13,6	
08.09.2023.	12,6	<7	17,3	
09.09.2023.	18,5	<7	16,3	
10.09.2023.	14,8	<7	18,9	
11.09.2023.	16,6	<7	17,2	
12.09.2023.	17,2	<7	13,5	
13.09.2023.	16,2	<7	20,5	
14.09.2023.	11,5	<7	11,7	
15.09.2023.	10,5	<7	15,3	
16.09.2023.	17,9	<7	9,6	
17.09.2023.	14,7	<7	9,9	
18.09.2023.				
19.09.2023.				
20.09.2023.				
21.09.2023.				
22.09.2023.				
23.09.2023.				
24.09.2023.				
25.09.2023.				
26.09.2023.				
27.09.2023.				
28.09.2023.				
29.09.2023.				
30.09.2023.				



Гранична вредност SO2-125 µg/m³
 Гранична вредност Чађ- 50 µg/m³
 Гранична вредност NO2- 85 µg/m³
 Гранична вредност PM10- 50 µg/m³