

Садржај аерозагађујућих материја у Шапцу на мерном месту “Касарна“ и ул. Јована Цвијића бр 1 за РМ 2.5

Поља означена црвеним означавају прелазак граничне вредности

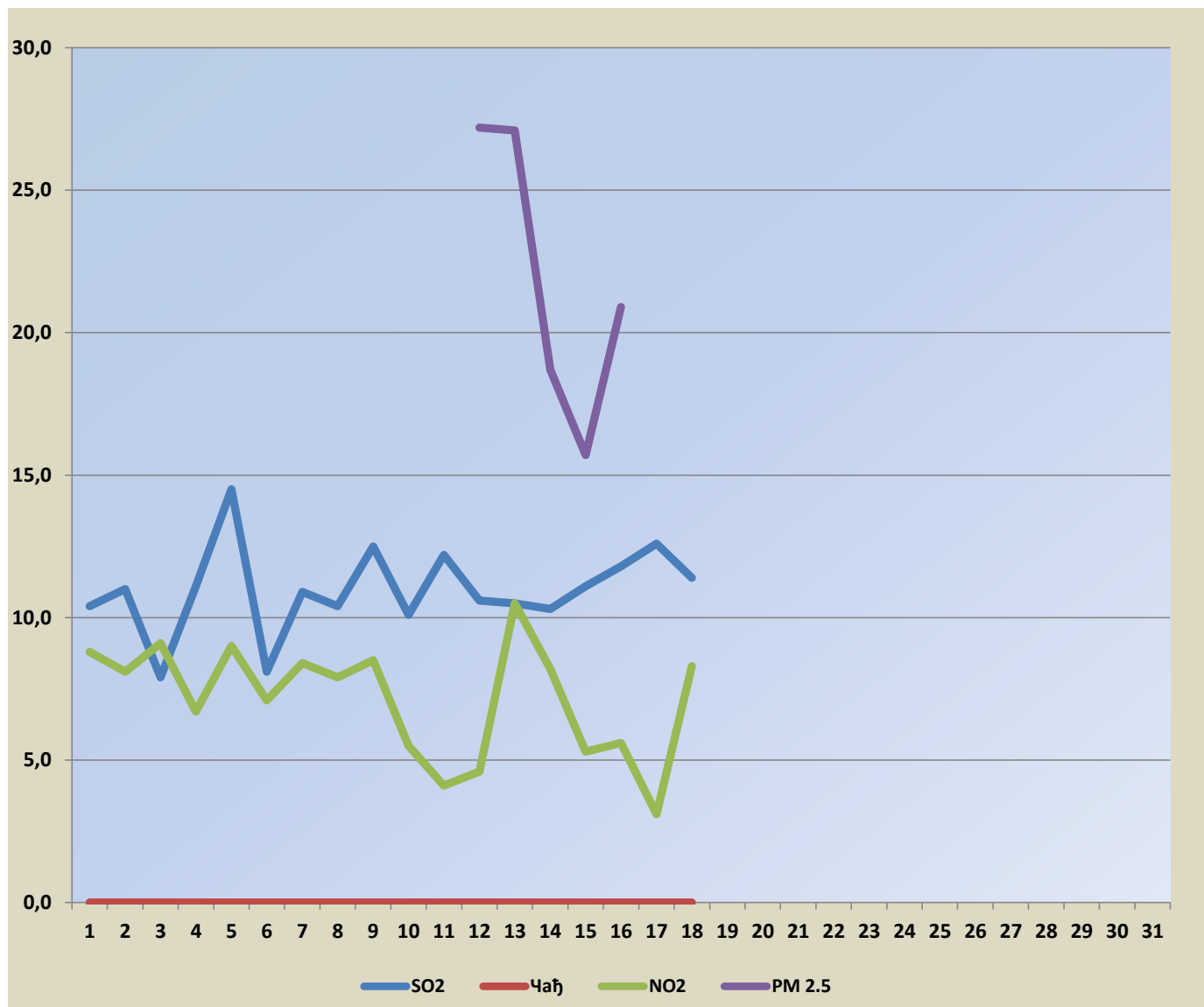

Датум	SO2	Чађ	NO2	PM 2.5
01.06.2023.	10,4	<7	8,8	
02.06.2023.	11,0	<7	8,1	
03.06.2023.	7,9	<7	9,1	
04.06.2023.	11,1	<7	6,7	
05.06.2023.	14,5	<7	9,0	
06.06.2023.	8,1	<7	7,1	
07.06.2023.	10,9	<7	8,4	
08.06.2023.	10,4	<7	7,9	
09.06.2023.	12,5	<7	8,5	
10.06.2023.	10,1	<7	5,5	
11.06.2023.	12,2	<7	4,1	
12.06.2023.	10,6	<7	4,6	27,2
13.06.2023.	10,5	<7	10,5	27,1
14.06.2023.	10,3	<7	8,2	18,7
15.06.2023.	11,1	<7	5,3	15,7
16.06.2023.	11,8	<7	5,6	20,9
17.06.2023.	12,6	<7	3,1	
18.06.2023.	11,4	<7	8,3	
19.06.2023.				
20.06.2023.				
21.06.2023.				
22.06.2023.				
23.06.2023.				
24.06.2023.				
25.06.2023.				
26.06.2023.				
27.06.2023.				
28.06.2023.				
29.06.2023.				
30.06.2023.				



Гранична вредност SO2-125 $\mu\text{g}/\text{m}^3$
 Гранична вредност Чађ- 50 $\mu\text{g}/\text{m}^3$
 Гранична вредност NO2- 85 $\mu\text{g}/\text{m}^3$
 Гранична вредност PM10- 50 $\mu\text{g}/\text{m}^3$