

Садржај аерозагађујућих материја у Шапцу на мерном месту “Бенска бара“

Поља означена црвеним означавају прелазак граничне вредности

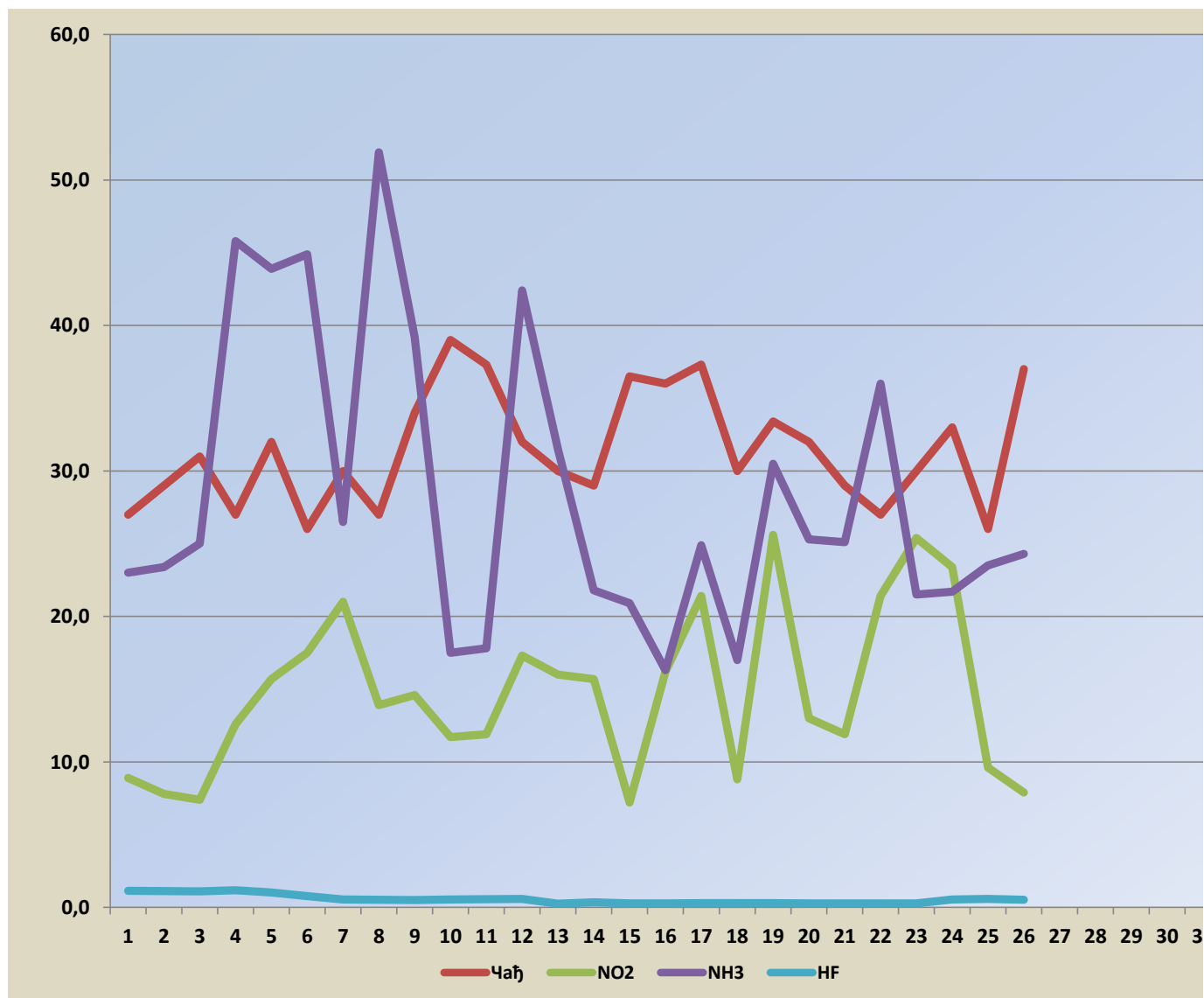

Датум	Чађ	NO2	NH3	HF
01.03.2023.	27,0	8,9	23,0	1,14
02.03.2023.	29,0	7,8	23,4	1,12
03.03.2023.	31,0	7,4	25,0	1,10
04.03.2023.	27,0	12,6	45,8	1,18
05.03.2023.	32,0	15,7	43,9	1,02
06.03.2023.	26,0	17,5	44,9	0,78
07.03.2023.	30,0	21,0	26,5	0,55
08.03.2023.	27,0	13,9	51,9	0,53
09.03.2023.	34,0	14,6	39,2	0,51
10.03.2023.	39,0	11,7	17,5	0,55
11.03.2023.	37,3	11,9	17,8	0,56
12.03.2023.	32,0	17,3	42,4	0,59
13.03.2023.	30,0	16,0	31,5	0,26
14.03.2023.	29,0	15,7	21,8	0,35
15.03.2023.	36,5	7,2	20,9	0,27
16.03.2023.	36,0	16,2	16,3	0,28
17.03.2023.	37,3	21,4	24,9	0,29
18.03.2023.	30,0	8,8	17,0	0,29
19.03.2023.	33,4	25,6	30,5	0,30
20.03.2023.	32,0	13,0	25,3	0,28
21.03.2023.	29,0	11,9	25,1	0,28
22.03.2023.	27,0	21,4	36,0	0,27
23.03.2023.	30,0	25,4	21,5	0,27
24.03.2023.	33,0	23,4	21,7	0,54
25.03.2023.	26,0	9,6	23,5	0,58
26.03.2023.	37,0	7,9	24,3	0,53
27.03.2023.				
28.03.2023.				
29.03.2023.				
30.03.2023.				
31.03.2023.				





1